Ronchi SA
Route de Nyon 48
Case postale - 1196 Gland
ronchi@ronchi-graviers.ch | www.ronchi-graviers.ch
CHE-115.444.286 TVA

Bureau
Tel. +41 (0) 22 354 85 00

Logistique / Commandes
Tel. +41 (0) 22 354 85 25

Liste de prix 2024

Valable dès le **01.02.2024**

Découvrez notre engagement durable & local

Page suivante

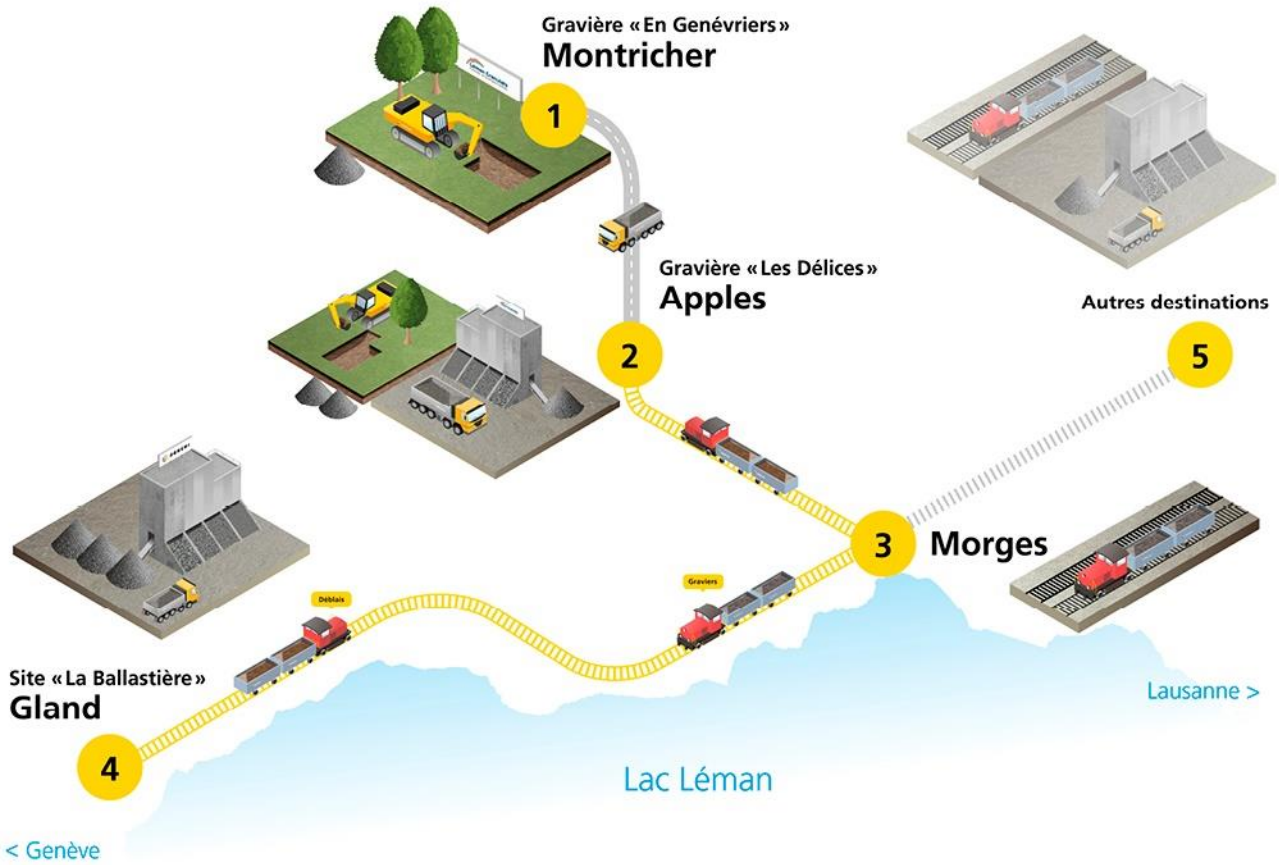

Ronchi SA s'engage avec conviction pour la protection durable du climat. Afin de concrétiser son engagement, notre société a mis en place une démarche qui est certifiée selon les normes ISO 14001 (Management environnemental) et ISO 50001 (Management énergétique), ainsi qu'attestée par le niveau «Excellence» du label EcoEntreprise (Développement durable et Responsabilité sociétale).

Par rail plutôt que par route

Ronchi SA a inauguré en octobre 2016 un concept unique en Suisse Romande : une gare de transbordement pour matériaux de construction. Elle permet ainsi de recevoir chaque jour plus de 1200 tonnes de graviers et de sables, et d'expédier 700 tonnes de matériaux terreux.

Trois trains quotidiens assurent un approvisionnement sécurisé et durable en matériaux afin de répondre aux besoins importants de La Côte. C'est donc 30'000 passages annuels de camions évités grâce au transport par le rail. L'objectif est aussi de favoriser un gravier local et ainsi réduire les importations et le nombre de km parcourus pour chaque transport.

Matériaux certifiés

Selon les normes SN et EN en vigueur

Prix indiqués hors TVA de 8.1%

N° Article	Désignation			Masse volumique en vrac (indicative) to/m³	Prix départ HT CHF/to
	Granulats	***Classe granulaire***	*Caractéristiques*		
Granulats pour bétons selon les normes SN 670102b-NA et EN 12620					
4122	**Sable**	**0/4**	Semi-roulé ; Lavé	1.50	**43.-**
4131	**Gravillon**	**4/8**	Semi-roulé ; Lavé	1.55	**41.50**
4132	**Gravillon**	**8/16**	Semi-roulé ; Lavé	1.55	**41.50**
4133	**Gravillon**	**16/32**	Semi-roulé ; Lavé	1.50	**41.50**
Graves pour bétons recomposées à partir de fractions certifiées selon les normes SN 670102b-NA et EN 12620					
41161	**Grave pour bétons**	**0/16**	Lavé	1.76	**37.50**
41162	**Grave pour bétons**	**0/32**	Lavé	1.76	**37.50**
Granulats pour mortiers selon les normes SN 670101 et EN 13139					
4212	**Granulats pour mortiers**	**0/4**	Semi-roulé ; Lavé	1.50	**43.-**
4125	**Granulats pour mortiers**	**0/8**	**C2** ; Semi-roulé ; Lavé	1.50	**43.-**
Granulats pour mélanges hydrocarbonés selon les normes SN 670103b-NA et EN 13043					
4121	**Sable fillerisé**	**0/4**	Concassé ; Lavé	1.60	**40.50**
4141	**Gravillon**	**4/8**	Concassé ; Lavé	1.45	**43.50**
4142	**Gravillon**	**8/11**	Concassé ; Lavé	1.34	**43.50**
4143	**Gravillon**	**11/16**	Concassé ; Lavé	1.35	**43.50**
4144	**Gravillon**	**16/22**	Concassé ; Lavé	1.45	**43.50**
4145 ❶	**Gravillon dur (gris)**	**4/8**	Concassé ; Lavé	1.50	**70.-**
4146 ❶	**Gravillon dur (gris)**	**8/11**	Concassé ; Lavé	1.45	**70.-**
4147 ❶	**Gravillon dur (gris)**	**11/16**	Concassé ; Lavé	1.45	**70.-**
4148 ❶	**Gravillon dur (gris)**	**16/22**	Concassé ; Lavé	1.48	**70.-**
Agrégats d'enrobés (recyclés bitumineux) selon la norme SN EN 13108-8					
4154	**Recyclé bitumineux "16 RA 0/11"**	**0/11**		1.55	**16.-**
Graves non traitées selon les normes SN EN 13242, SN EN 13285 et VSS 70119					
4165	**Grave non traitée GNT**	**0/45**	Non gélif	1.71	**33.50**
4175 ❷	**RC-Grave de granulats béton** (≥30% R_c)	**0/45**	Non gélif ; Recyclé	1.50	**20.-**

R_c : Granulat de béton, de produits en béton, de mortier et éléments de maçonnerie en béton, selon SN EN 933-11

❶ Certifiés par le producteur externe

❷ Selon disponibilité

Remarque :

- Les déclarations de performances (DoP), resp. les déclarations du producteur, sont disponibles sur demande.

Matériaux non certifiés

Prix indiqués hors TVA de 8.1%

N° Article	Désignation			Masse volumique en vrac (indicative) to/m³	Prix départ HT CHF/to
	Granulats	***Classe granulaire***	*Caractéristiques*		
Sables					
4120 ❸	**Limon**	**0/2**		1.45	**42.50**
4127	**Sable**	**1/4**	Lavé	1.50	**43.-**
4119 ❸	**Sable de fouille** (recyclé de béton)	**0/5**	Non lavé	1.50	**34.50**
4126 ❸	**Sable du lac**	**0/4**		1.50	**57.-**
Granulats (semi-)roulés					
4134	**Gravillon**	**32/63**	Semi-roulé ; Lavé	1.50	**41.50**
4188 ❸❹	**Boulets**	**80/200**	Roulé	1.60	**53.-**
Granulats concassés					
4114	**Grave**	**0/22**	Concassé	1.65	**37.50**
4111	**Grave**	**0/32**	Concassé	1.68	**35.50**
4196	**Grave**	**0/100**	Concassé	1.65	**35.50**
4096 ❸	**Gravillon**	**10/20**	Concassé	1.65	**37.-**
4101 ❸	**Gravillon**	**10/30**	Concassé	1.65	**37.-**
4097 ❸	**Gravillon**	**30/50**	Concassé	1.65	**37.-**
4139	**Blocage**	**60/100**	Concassé	1.65	**37.-**
4213 ❸	**Gravillon couleur miel**	**4/8**	Concassé	1.50	**70.-**
Ballast ferroviaire					
4169 ❸	**Ballast "type CFF" dur**	**32/50**	Concassé	-	**91.-**
Graves stabilisées					
4170 ❸	**Grave "Devarem"**	**0/40**		1.60	**sur demande**
Graves recyclées					
4115 ❸	**Grave recyclée béton "RecyBéton"**	**0/16**		1.50	**sur demande**
Pesettes					
4130	**Pesette JAUNE**	**9/12**		1.49	**145.-**
4129	**Pesette GRISE**	**9/12**		1.55	**135.-**
Matières concassées grasses					
4128 ❸	**Matière concassée grasse JAUNE** ("Salève")	**0/15**		1.80	**80.-**
4215 ❸	**Matière concassée grasse GRISE**	**0/20**		1.80	**60.-**
Enrochements					
4151 ❹❺	**Enrochement calcaire Jura**			-	**85.-**
4153 ❹❺	**Enrochement granit**			-	**95.-**
Terres végétales					
4176 ❸	**Terre végétale BRUTE**			1.40	**43.-**
4177 ❸	**Terre végétale CRIBLÉE**			1.30	**50.50**

❸ Selon disponibilité
❹ A sélectionner par vos soins sur le site "La Ballastière" à Gland
❺ Si souhaité, cassé à la demande : annonce au minimum 2 jours ouvrables à l'avance

Remarques :

- D'**autres matériaux** peuvent être obtenus sur demande, n'hésitez pas à nous contacter.
- Plus-value pour le conditionnement des matériaux en **Big-Bag**, y compris leur remplissage : CHF 55.-/pce.

Blocs en béton avec des granulats recyclés

Prix indiqués hors TVA de 8.1%

N° Article	Désignation ***Description***	***Dimensions (approximatives)*** *longueur x largeur x hauteur cm*	*Caractéristiques*	**Masse volumique en vrac (indicative)** to/m³	**Prix départ HT** CHF/pce
Blocs en béton "Lego" à emboîtement					
5205	**Blocs en béton**	**160 x 80 x 80**	~1.0 m³ = ~2.5 to	2.50	**385.-**
5210	**Demi-bloc en béton**	**80 x 80 x 80**	~0.5 m³ = ~1.3 to	2.50	**255.-**
5206	**Demi-bloc ETROIT en béton**	**160 x 40 x 80**	~0.5 m³ = ~1.3 to	2.50	**255.-**
-	**Plus-value pour teinte du béton**				**sur demande**
-	**Plus-value pour empierrement d'une face latérale**				**sur demande**
Blocs en béton à caler (avec des carrelets en bois)					
5200	**Blocs en béton**	**208 x 100 x 100**	~2.0 m³ = ~5.0 to	2.50	**570.-**
5201	**Demi-blocs en béton**	**104 x 100 x 100**	~1.0 m³ =~2.5 to	2.50	**285.-**
Accessoires pour blocs en béton					
5218	**Anneau de levage pour bloc en béton "Lego"**		2 pces par bloc entier 1 pce par demi-bloc	-	**60.-**
5219	**Anneau de levage pour bloc en béton à caler**			-	**160.-**
Systèmes de levage					
5218	**Anneau de levage pour bloc en béton "Lego"**		2 pces par bloc entier 1 pce par demi-bloc	-	**60.-**
5219	**Anneau de levage pour bloc en béton à caler**			-	**160.-**

Remarque :

- Différents types de rendu du béton peuvent être réalisés, n'hésitez pas à nous contacter.

Blocs en béton « Lego » à emboîtement

Anneau de levage

Blocs en béton avec empierrement d'une face latérale

Matériaux stabilisés – STABILIZER BINDER®

Commercialisés depuis une vingtaine d'années, les mélanges avec le liant naturel et végétal « STABILIZER BINDER® » permettent de réaliser des revêtements de sol de qualité liés à l'eau et non scellés. Ces revêtements de sol produits avec des agrégats régionaux de couleurs variées, offrent une résistance et une durabilité élevées tout en maintenant une bonne perméabilité à l'eau et une bonne rétention de la poussière.

Nous nous tenons à votre entière disposition pour tout complément d'information.

Prix indiqués hors TVA de 8.1%

N° Article	Désignation	Masse volumique en place (indicative) to/m³	Prix départ HT CHF/to
STABILIZER BINDER® - Mélanges stabilisés avec un liant naturel et végétal			
4161	**STABILIZER BINDER® - Mélange sable concassé GRIS calcaire Jura 0/4**	2.20	**sur demande**
4200	**STABILIZER BINDER® - Mélange sable concassé JAUNE calcaire Jura 0/4**	2.20	**sur demande**
4163	**STABILIZER BINDER® - Mélange sable concassé SB (rosé Rhône) 0/6.3**	2.20	**sur demande**
4167	**STABILIZER BINDER® - Mélange sable concassé NOIR des Alpes 0/4**	2.20	**sur demande**

Remarques :

- Délai de commande : au minimum 10 jours ouvrables à l'avance.
- Plus-value pour le conditionnement des matériaux en **Big-Bag**, y compris leur remplissage : CHF 55.-/pce.

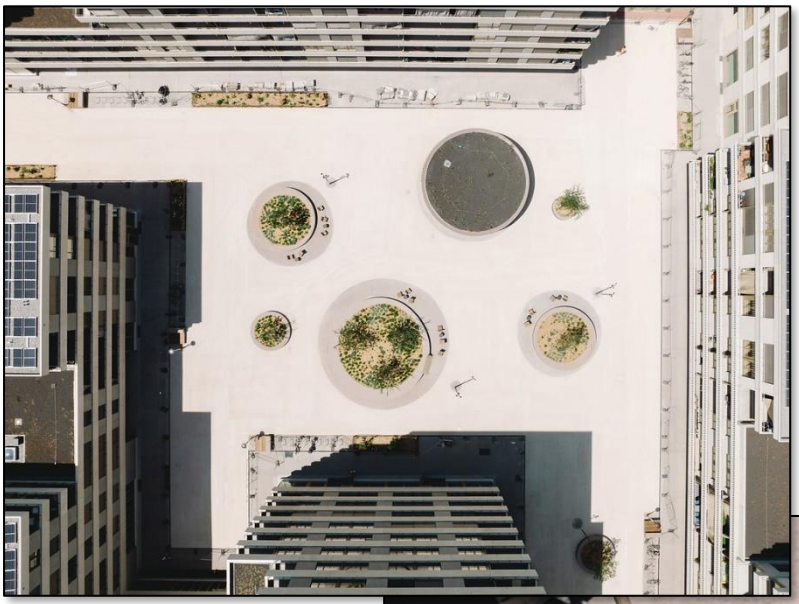

Revêtements drainants – ECORONE®

Le revêtement drainant ECORONE® est un mélange à froid d'un liant organo-minéral et d'un matériau calcaire ou silico-calcaire validé en laboratoire, et produit en centrale à béton.

Le liant est incolore, sans composé organique volatile (COV) et ne crée pas de pollution.

Le mélange obtenu permet de réaliser des revêtements de très grande qualité, durable, avec une excellente drainabilité en fonction de la recomposition granulaire choisie.
Il aide à la désimperméabilisation des sols et à la lutte contre les îlots de chaleur.

Fiche technique disponible sur demande

Nous nous tenons à votre entière disposition pour tout complément d'information.

Prix indiqués hors TVA de 8.1%

N° Article	**Désignation**	**Masse volumique en place (indicative)** to/m³	**Prix départ HT** CHF/to
ECORONE® - Revêtements drainants à base d'un liant organo-minéral			
-	**ECORONE® - Mélange JAUNE-ORANGÉ calcaire Jura 0/8**	2.20	**sur demande**
-	**ECORONE® - Mélange JAUNE CLAIR calcaire 0/6**	2.20	**sur demande**

Remarque :

- Délai de commande : au minimum 10 jours ouvrables à l'avance.

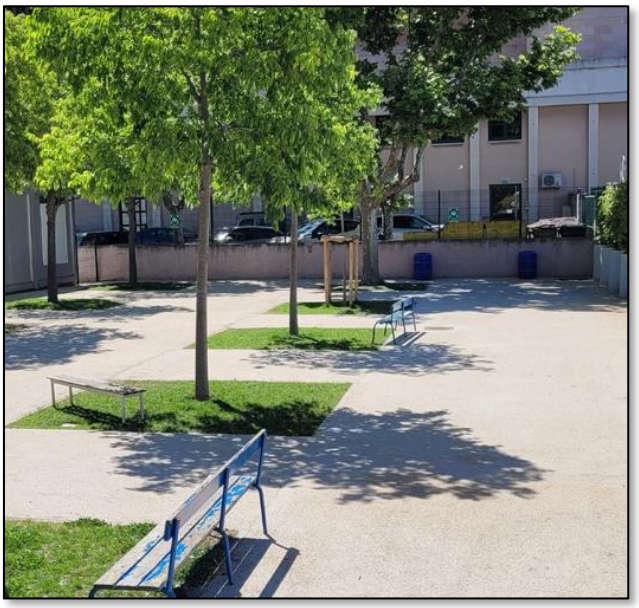

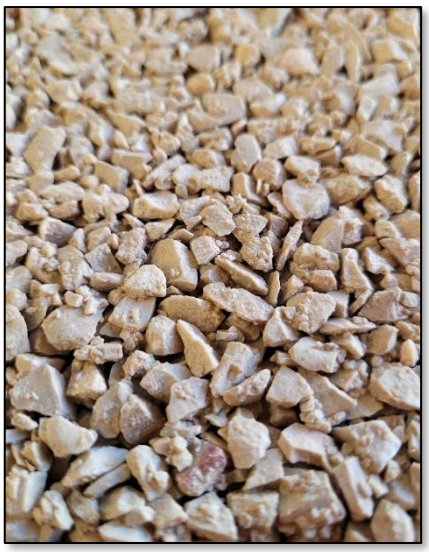

Décharges de type A (pour matériaux d'excavation non pollués)

Prix indiqués hors TVA de 8.1%

N° Article	Site	Remarque	Masse volumique en vrac (indicative) to/m³	Prix HT CHF/to
5165	**Site "La Ballastière" à Gland**	pour petites quantités (pour tous véhicules hors camions)	1.65	**28.-**
				+ taxe cantonale ❻ : -.50 CHF/m³
5171-140-180	**Décharges dans la région de Gland**	y.c. site "La Ballastière" (camions uniquement)	1.65	**26.-**
				+ taxe cantonale ❻ : -.50 CHF/m³
170	**"DMEX Le Solitaire" à Romanel-sur-Lausanne ❼**	selon disponibilité	1.65	**22.-**
				+ taxe cantonale ❻ : -.50 CHF/m³

❻ Montant de la taxe cantonale découlant de la mise en application de la nouvelle version de la loi LASP (Loi sur l'Assainissement des Sites Pollués) relative à la taxe de stockage des déchets et matériaux de comblement.

❼ Selon la directive cantonale DCPE 877 du 20.12.2021, pour les chantiers de la région de Lausanne situés dans le périmètre indiqué sur la carte ci-dessous, les matériaux d'excavation peuvent présenter un risque de pollution à la dioxine et aux furanes. En conséquence pour tous les chantiers concernés, des analyses de sol seront exigées et les résultats seront à transmettre au plus tard 15 jours avant le début des travaux pour acceptation :

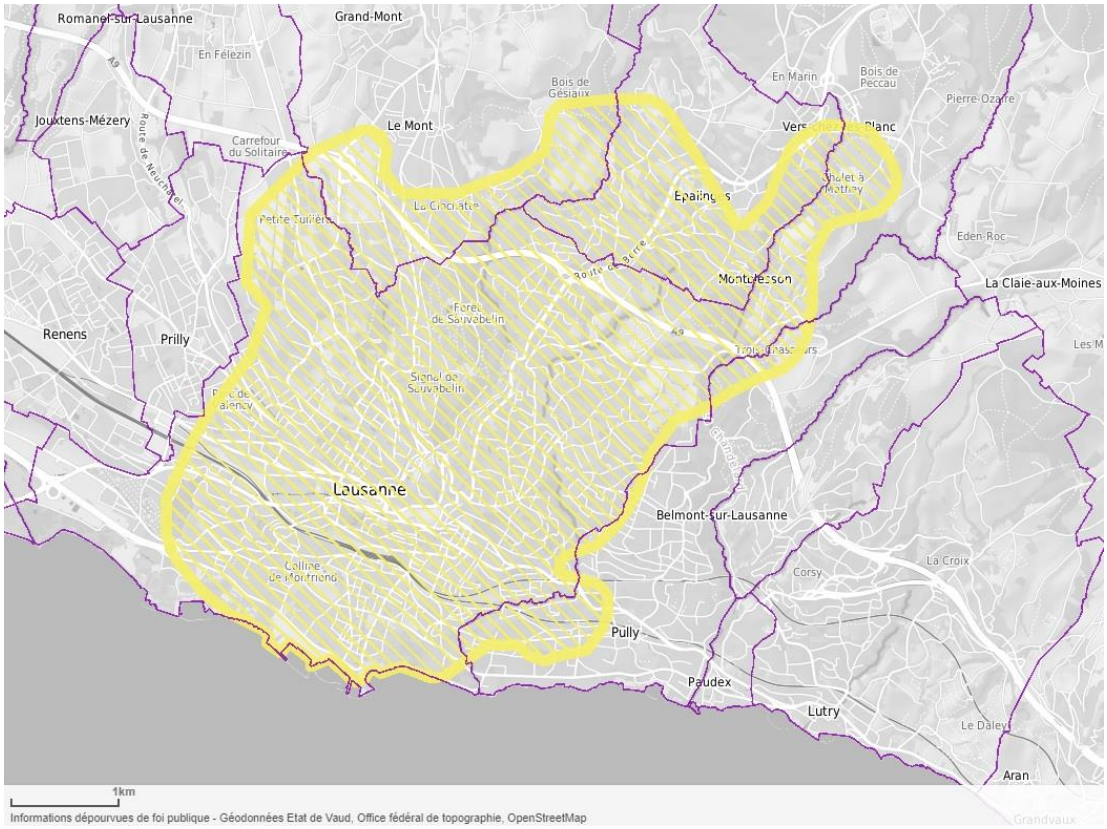

Adresse Internet avec la version officielle de la carte :
https://www.geo.vd.ch/?share=2a59c79c-1ebb-482c-a93b-67524a1c8366

Remarques :

- Seuls des camions sont acceptés dans nos décharges. Les camionnettes et autres véhicules doivent venir sur le site "La Ballastière" à Gland.
- Nous ne pouvons prendre aucun engagement quant à la disponibilité dans nos décharges et gravières. Nous vous prions de bien vouloir nous contacter le moment voulu.
- Seuls des matériaux d'excavation non pollués peuvent être acceptés. Ceci exclut la présence de la moindre trace de bétons, enrobés bitumineux, briques, plastiques, ferrailles, etc., dans les matériaux réceptionnés. Si de tels matériaux devaient être décelés, Ronchi SA se réserve le droit de refacturer au client les frais de rechargement et d'évacuation dans les filières adéquates.
- En cas d'accord pour la réception de matériaux d'excavation et selon la Directive cantonale DCPE 872 *(https://www.vd.ch/themes/environnement/dechets/dechets-de-chantier#c2090765)* et les Recommandations SIA 430, une **attestation de qualité des matériaux d'excavation** pour la valorisation ou la mise en décharge sera exigée, au plus tard 15 jours avant le début des travaux : https://ronchi-graviers.ch/suspicion-de-pollution

Récupérations de matériaux issus de la déconstruction ou démolition

Prix indiqués hors TVA de 8.1%

Désignation	Remarque	**Masse volumique en vrac (indicative)** to/m³	**Prix HT** CHF/to
Bétons de démolition (petits blocs)	dimensions < 50 x 50 cm	1.50	**10.-**
Bétons de démolition (gros blocs PROPRES)	dimensions > 50 x 50 cm	1.50	**15.-**
Bétons de démolition (gros blocs MÉLANGÉS)	dimensions > 50 x 50 cm	1.50	**36.50**
Bétons de démolition (fers d'armature)	forte densité de fers d'armature	1.50	**70.-**
Déchets bitumineux (dégrappage ou fraisât)	HAP < 250 mg/kg enrobé (OLED 2016) *(< 5'000 mg/kg liant (OFEV 2006))*	1.50	**43.50**
Déchets bitumineux (dégrappage ou fraisât)	HAP : 250-1'000 mg/kg enrobé (OLED 2016) *(5'000-20'000 mg/kg liant (OFEV 2006))*	1.50	-
Déchets bitumineux (dégrappage ou fraisât)	HAP > 1'000 mg/kg enrobé (OLED 2016) *(> 20'000 mg/kg liant (OFEV 2006))*	1.50	-
Couches de fondation de chaussées ("coffres de route")	selon qualité	1.50	**5.50**

Rachats de matériaux

Prix indiqués hors TVA de 8.1%

Désignation	Remarques	**Prix de rachat HT** CHF/to
Tout-venant brut naturel	selon qualité	**sur demande**
Terre végétale	selon qualité	**sur demande**

Remarque :

- Seuls des matériaux propres et non pollués peuvent être rachetés. Ceci exclut la présence de la moindre trace de bétons, enrobés bitumineux, briques, plastiques, ferrailles, etc. dans les matériaux réceptionnés. Si de tels matériaux devaient être décelés, Ronchi SA se réserve le droit de refacturer au client les frais de rechargement et d'évacuation dans les filières adéquates.

Transports et mise à disposition de bennes de chantier

Prix indiqués hors TVA de 8.1% et hors indexation selon indice ASTAG

Localités	**Basculant 2 essieux** CHF/to	**Basculant 4 essieux** CHF/to	**Basculant 5 essieux / semi** CHF/to	**Bennes 4 m³** CHF/pce	**Bennes 8/10 m³** CHF/pce	**Bennes 30 m³** CHF/pce
Allaman	**26.-**	**18.50**	**17.-**	242.-	272.-	307.-
Apples	**34.50**	**22.50**	**20.-**	302.-	341.-	376.-
Arnex-sur-Nyon	**25.-**	**18.-**	**16.50**	234.-	262.-	297.-
Arzier	**27.50**	**19.-**	**17.50**	251.-	282.-	317.-
Aubonne	**27.50**	**19.-**	**17.50**	251.-	282.-	317.-
Ballens	**34.50**	**22.50**	**20.-**	302.-	341.-	376.-
Bassins	**25.50**	**18.50**	**16.50**	238.-	267.-	302.-
Begnins	**21.50**	**16.50**	**15.-**	208.-	233.-	268.-
Bellevue	**33.-**	**22.-**	**19.50**	293.-	331.-	366.-
Bière	**34.50**	**22.50**	**20.-**	302.-	341.-	376.-
Bogis-Bossey	**26.-**	**18.50**	**17.-**	242.-	272.-	307.-
Bois-Bougy (Nyon)	**25.50**	**18.50**	**16.50**	238.-	267.-	302.-
Borex	**25.-**	**18.-**	**16.50**	234.-	262.-	297.-
Bougy-Villars	**25.-**	**18.-**	**16.50**	234.-	262.-	297.-
Bremblens	**33.-**	**22.-**	**19.50**	293.-	331.-	366.-
Buchillon	**27.50**	**19.-**	**17.50**	251.-	282.-	317.-
Bugnaux	**26.-**	**18.50**	**17.-**	242.-	272.-	307.-
Bursinel	**23.-**	**17.-**	**15.50**	217.-	243.-	278.-
Bursins	**23.50**	**17.-**	**16.-**	221.-	248.-	283.-
Burtigny	**25.50**	**18.50**	**16.50**	238.-	267.-	302.-
Bussigny	**35.-**	**23.-**	**20.50**	306.-	346.-	381.-
Bussy-Chardonney	**29.50**	**20.50**	**18.50**	268.-	302.-	337.-
Céligny	**26.-**	**18.50**	**17.-**	242.-	272.-	307.-
Chambésy	**31.-**	**21.-**	**19.-**	276.-	312.-	347.-
Changins	**20.-**	**15.50**	**14.50**	195.-	218.-	253.-
Châtaigneriaz (Founex)	**25.-**	**18.-**	**16.50**	234.-	262.-	297.-
Chavannes-de-Bogis	**25.-**	**18.-**	**16.50**	234.-	262.-	297.-
Chavannes-des-Bois	**27.50**	**19.-**	**17.50**	251.-	282.-	317.-
Chéserex	**25.50**	**18.50**	**16.50**	238.-	267.-	302.-
Chigny	**29.50**	**20.50**	**18.50**	268.-	302.-	337.-
Coinsins	**20.-**	**15.50**	**14.50**	195.-	218.-	253.-
Collex-Bossy	**33.-**	**22.-**	**19.50**	293.-	331.-	366.-
Commugny	**26.-**	**18.50**	**17.-**	242.-	272.-	307.-
Coppet	**27.50**	**19.-**	**17.50**	251.-	282.-	317.-
Crans	**26.-**	**18.50**	**17.-**	242.-	272.-	307.-
Crassier	**26.-**	**18.50**	**17.-**	242.-	272.-	307.-
Denens	**29.50**	**20.50**	**18.50**	268.-	302.-	337.-
Denges	**33.-**	**22.-**	**19.50**	293.-	331.-	366.-
Duillier	**20.-**	**15.50**	**14.50**	195.-	218.-	253.-
Dully	**23.-**	**17.-**	**15.50**	217.-	243.-	278.-
Echichens	**33.-**	**22.-**	**19.50**	293.-	331.-	366.-
Ecublens	**35.-**	**23.-**	**20.50**	306.-	346.-	381.-
Essertines-sur-Rolle	**29.-**	**20.-**	**18.-**	264.-	297.-	332.-
Etoy	**27.50**	**19.-**	**17.50**	251.-	282.-	317.-
Eysins	**23.50**	**17.-**	**16.-**	221.-	248.-	283.-
Féchy	**26.-**	**18.50**	**17.-**	242.-	272.-	307.-

Transports et mise à disposition de bennes de chantier (suite)

Prix indiqués hors TVA de 8.1% et hors indexation selon indice ASTAG

Localités	**Basculant 2 essieux** CHF/to	**Basculant 4 essieux** CHF/to	**Basculant 5 essieux / semi** CHF/to	**Bennes 4 m³** CHF/pce	**Bennes 8/10 m³** CHF/pce	**Bennes 30 m³** CHF/pce
Founex	**26.-**	**18.50**	**17.-**	242.-	272.-	307.-
Genolier	**23.50**	**17.-**	**16.-**	221.-	248.-	283.-
Genthod	**33.-**	**22.-**	**19.50**	293.-	331.-	366.-
Gilly	**23.50**	**17.-**	**16.-**	221.-	248.-	283.-
Gimel	**29.50**	**20.50**	**18.50**	268.-	302.-	337.-
Gingins	**25.50**	**18.50**	**16.50**	238.-	267.-	302.-
Givrins	**23.-**	**17.-**	**15.50**	217.-	243.-	278.-
Gland	**19.-**	**15.-**	**14.-**	187.-	208.-	243.-
Grens	**23.50**	**17.-**	**16.-**	221.-	248.-	283.-
La Cézille (Begnins)	**23.50**	**17.-**	**16.-**	221.-	248.-	283.-
La Cure (St-Cergue)	**37.-**	**24.-**	**21.50**	323.-	366.-	401.-
La Givrine (St-Cergue)	**33.50**	**22.50**	**20.-**	298.-	336.-	371.-
La Rippe	**27.50**	**19.-**	**17.50**	251.-	282.-	317.-
Lavigny	**29.-**	**20.-**	**18.-**	264.-	297.-	332.-
Le Muids (Arzier)	**27.50**	**19.-**	**17.50**	251.-	282.-	317.-
Le Vaud	**29.-**	**20.-**	**18.-**	264.-	297.-	332.-
Le Vernay (Luins)	**23.-**	**17.-**	**15.50**	217.-	243.-	278.-
Lonay	**33.-**	**22.-**	**19.50**	293.-	331.-	366.-
Longirod	**29.50**	**20.50**	**18.50**	268.-	302.-	337.-
Luins	**21.50**	**16.50**	**15.-**	208.-	233.-	268.-
Lully	**28.50**	**19.50**	**18.-**	259.-	292.-	327.-
Marchissy	**29.-**	**20.-**	**18.-**	264.-	297.-	332.-
Mies	**27.50**	**19.-**	**17.50**	251.-	282.-	317.-
Montherod	**29.50**	**20.50**	**18.50**	268.-	302.-	337.-
Mont-sur-Rolle	**23.50**	**17.-**	**16.-**	221.-	248.-	283.-
Morges	**29.50**	**20.50**	**18.50**	268.-	302.-	337.-
Nyon	**23.50**	**17.-**	**16.-**	221.-	248.-	283.-
Perroy	**26.-**	**18.50**	**17.-**	242.-	272.-	307.-
Pizy	**29.-**	**20.-**	**18.-**	264.-	297.-	332.-
Prangins	**20.-**	**15.50**	**14.50**	195.-	218.-	253.-
Renens	**35.-**	**23.-**	**20.50**	306.-	346.-	381.-
Reverolle	**34.50**	**22.50**	**20.-**	302.-	341.-	376.-
Rolle	**23.50**	**17.-**	**16.-**	221.-	248.-	283.-
Saubraz	**32.-**	**21.50**	**19.-**	285.-	322.-	357.-
Sauverny	**31.-**	**21.-**	**19.-**	276.-	312.-	347.-
Signal-de-Bougy	**29.-**	**20.-**	**18.-**	264.-	297.-	332.-
Signy-Avenex	**23.50**	**17.-**	**16.-**	221.-	248.-	283.-
St-Cergue	**32.-**	**21.50**	**19.-**	285.-	322.-	357.-
St-George	**33.-**	**22.-**	**19.50**	293.-	331.-	366.-
St-Livres	**29.50**	**20.50**	**18.50**	268.-	302.-	337.-
St-Oyens	**31.-**	**21.-**	**19.-**	276.-	312.-	347.-
St-Prex	**29.-**	**20.-**	**18.-**	264.-	297.-	332.-
St-Sulpice	**35.-**	**23.-**	**20.50**	306.-	346.-	381.-
Tannay	**27.50**	**19.-**	**17.50**	251.-	282.-	317.-
Tartegnin	**23.50**	**17.-**	**16.-**	221.-	248.-	283.-
Tolochenaz	**28.50**	**19.50**	**18.-**	259.-	292.-	327.-

Transports et mise à disposition de bennes de chantier (suite)

Prix indiqués hors TVA de 8.1% et hors indexation selon indice ASTAG

Localités	**Basculant 2 essieux** CHF/to	**Basculant 4 essieux** CHF/to	**Basculant 5 essieux / semi** CHF/to	**Bennes 4 m³** CHF/pce	**Bennes 8/10 m³** CHF/pce	**Bennes 30 m³** CHF/pce
Tranchepied	**27.50**	**19.-**	**17.50**	251.-	282.-	317.-
Trélex	**23.-**	**17.-**	**15.50**	217.-	243.-	278.-
Vaux-sur-Morges	**33.-**	**22.-**	**19.50**	293.-	331.-	366.-
Versoix	**31.-**	**21.-**	**19.-**	276.-	312.-	347.-
Vich	**20.-**	**15.50**	**14.50**	195.-	218.-	253.-
Villars-sous-Yens	**32.-**	**21.50**	**19.-**	285.-	322.-	357.-
Vinzel	**21.50**	**16.50**	**15.-**	208.-	233.-	268.-
Vufflens-le-Château	**33.-**	**22.-**	**19.50**	293.-	331.-	366.-
Yens	**32.-**	**21.50**	**19.-**	285.-	322.-	357.-

Prix indiqués hors TVA de 8.1% et hors indexation selon indice ASTAG

Mise à disposition de camions (y.c. chauffeurs)	**Capacité approximative**		**Régie** ❽	**Attente**
	Volume granulats	Charge utile	CHF/heure	CHF/heure
Basculant 2 essieux	6.0 m³	10 to	145.-	110.-
Basculant 3 essieux avec grappin	5.5 m³	9 to	195.-	130.-
Basculant 4 essieux	10.0 m³	17 to	180.-	130.-
Basculant 5 essieux	13.5 m³	23 to	180.-	130.-
Basculant semi-remorque	15.5 m³	26 to	180.-	130.-
Camion à cuve agitatrice 3 essieux *(équivalent "camion-poire" ou "camion-silo")*	8.0 m³	13 to	165.-	130.-
Camion à cuve agitatrice 4 ou 5 essieux *(équivalent "camion-poire" ou "camion-silo")*	10.0 m³	17 to	185.-	130.-
Camion malaxeur-tapis 5 essieux *(pour livraison de granulats)*	11.5 m³	19 to	250.-	-

❽ Le temps facturé au tarif "Régie" s'entend depuis la mise à disposition du camion sur le site La Ballastière à Gland jusqu'à son retour sur ce même site, y compris le nettoyage du camion.

Conditions spéciales :

Le temps maximum de déchargement est fixé à :

- 10 minutes pour les camions basculants

Le **temps supplémentaire** de déchargement sera facturé au tarif "Attente".

Une **rupture de charge** sera comptée selon la liste de prix "Transports" pour toutes les livraisons inférieures à :

- 6 to pour les camions basculants 2 essieux
- 15 to pour les camions basculants 4 essieux
- 23 to pour les camions 5 essieux et semi-remorque

Ouverture de compte client

Un formulaire en ligne pour les **demandes d'ouverture de compte client** est disponible depuis la page d'accueil du site Internet www.ronchi-graviers.ch

Conditions générales de livraison de granulats

selon l'Association Suisse de l'industrie des Graviers et du Béton (ASGB)

1. Garantie et responsabilité

Le fournisseur garantit la livraison de la quantité et qualité conformément à la commande. Sont exclusivement déterminantes pour la qualité les qualités fixées dans la norme respective. Les normes déterminantes pour les qualités du produit sont attribuées aux produits respectifs dans la liste des prix. Les produits sont contrôlés et certifiés, pour autant que cela soit exigé dans la norme.

Dans le cadre de cette garantie, le fournisseur s'engage, à condition d'un avis des défauts à temps et objectivement justifié, à remplacer gratuitement le matériau faisant l'objet d'une réclamation ou, si le matériau est utilisable de manière limitée, à accorder une réduction du prix appropriée. Il n'y a pas de défaut, si le matériau livré correspond à la commande, mais qu'il n'est pas utilisable pour le but envisagé.

Le fournisseur ne répond pas d'une utilisation impropre et inadéquate du matériau livré conformément à la commande. En cas d'utilisation de gravier sur des toits plats, toute responsabilité du fournisseur est exclue pour les dommages causés à la couverture du toit, de même, le fournisseur ne répond pas de l'association avec des liants, si des gravillons sont utilisés pour un traitement de surface.

Toutes autres prétentions en raison de défauts de livraison allant au-delà des prétentions de garantie ci-dessus sont expressément exclues, notamment toute responsabilité pour d'autres dommages directs ou indirects est exclue.

2. Quantités

Pour la densité des gravats (t/m^3) et la quantité de livraison (t), les mesures dans l'usine (non pas sur le chantier) sont déterminantes. Dans les usines où le matériau est pesé, la conversion en m^3 a lieu sur la base des valeurs moyennes, déterminées de manière neutre, pour la densité des gravats et l'humidité.

3. Quantité de chargement

Eu égard à la sécurité routière et à l'observation des prescriptions légales, nos machinistes et chauffeurs ont l'instruction de surcharger leurs véhicules en aucun cas.

4. Accès

La circulation sur des accès et esplanades qui a lieu sur ordre du client se fait à ses risques et périls. Pour d'éventuels dommages à des rues ou des places non appropriées pour l'accès aux poids lourds, toute responsabilité est refusée.

5. Délais

Le fournisseur s'applique à observer les délais convenus et à annoncer suffisamment tôt les éventuels retards. Le fournisseur n'assume pas la responsabilité par suite de livraisons tardives du matériau commandé.

6. Réclamations

Le client est tenu de vérifier le matériau à la livraison et d'adresser les éventuelles réclamations immédiatement après la livraison du matériau.

Toute demande de duplicata de bulletins de livraison fera l'objet d'une facturation (CHF 20.-/pièce).

7. Examen du matériau

Si des examens complémentaires en laboratoires sont exigés pour un but d'utilisation déterminé, les frais correspondants seront à la charge du client, sous réserve de stipulations contraires.

Berne, novembre 2006